

DETALJ A 23  
1:10

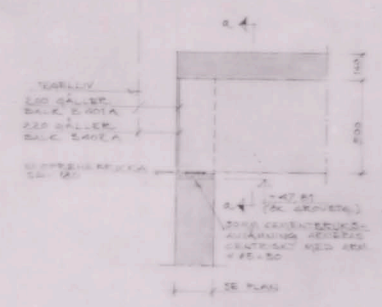

SECTION A-A  
1:10

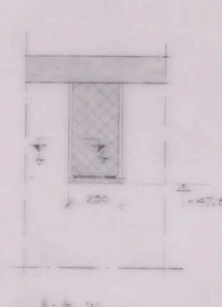

DETALJ B 23  
1:10

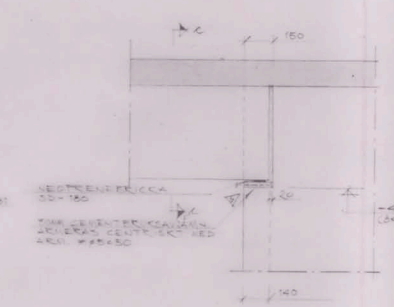

SECTION A-A  
1:10

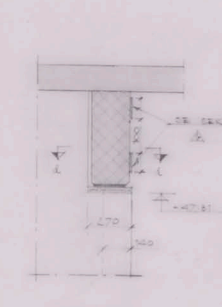

SECTION C-C  
1:10

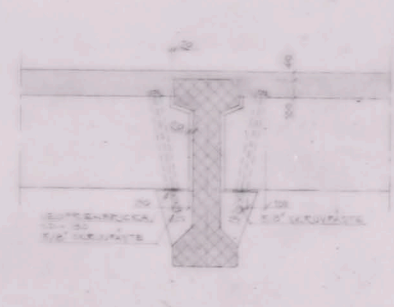

DETALJ D 23  
1:10

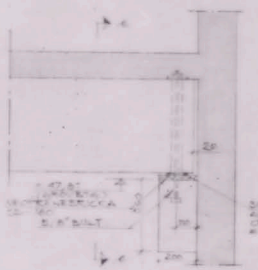

SECTION E-E  
1:10

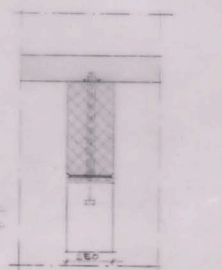

SECTION F-F  
1:10

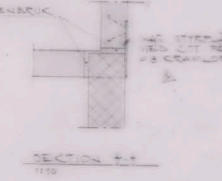

DETALJ L 23  
1:10

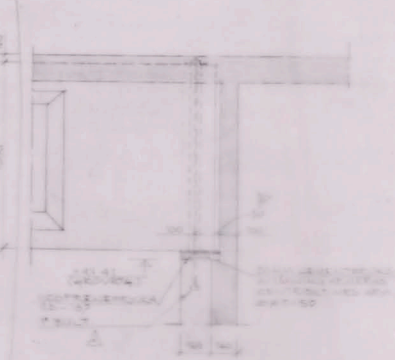

DETALJ G 23  
1:10

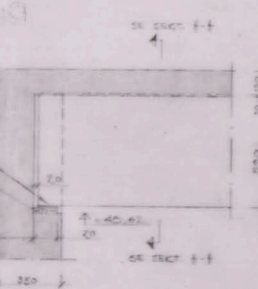

DETALJ H 23  
1:10

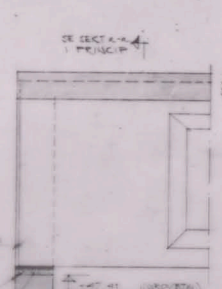

DETALJ K 23  
1:10

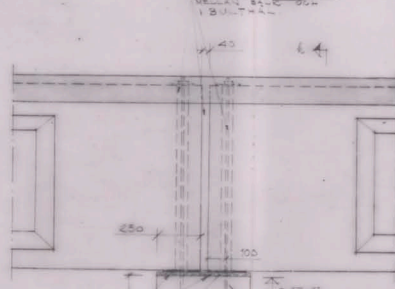

SEKT L-L 1:10

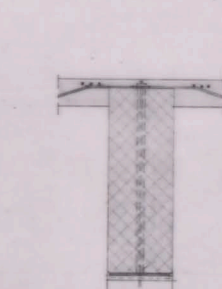

STADSBYGGNADSKONTORST  
Dnr: IV 183/64  
9 MRS 1966

ARBETSRIKNING  
ARBETSRIKNING

KONSTRUKTIONSRITNING  
Såsom utifrån beställning godkänd av  
Stockholms stads byggnadsnämnd  
den 24/10 1966. Med tillstånd  
av myndighet för annan dag tillstånd.

*Stora*  
#18201

BREDÅGSSKOLAN KV. CONCORDIA BREDÅGAS CENTRUM, STOCKHOLM		BYGGSÄLLSKAPET	BYGGMÄSTAREN
A. J. WISSE & S. LARSSON-ÅLL-SÅE SUNDSTRÖM, 2 STRÅLA VALMÖSTRÅN 11 VALMÖST	76 22404	BYGGSÄLLSKAPET	BYGGMÄSTAREN
K. OYLAND & SÖNER VALMÖSTRÅN 11 VALMÖST	870725	BYGGSÄLLSKAPET	BYGGMÄSTAREN
V. P. FRIEDRICHSSON SÄLVEN 7, ÅKERÅ	92030	BYGGSÄLLSKAPET	BYGGMÄSTAREN
S. E. RICHMOND & SÖNER REDBERGSGÅRD 3, SÖDER	214830	BYGGSÄLLSKAPET	BYGGMÄSTAREN