

P. A. HULDBERGS

ADRESS- KALENDER

FÖR STOCKHOLM OCH
DJURSHOLMS VILLASTAD

ÅR 1902.

HUFVUDUPPLAGAN
MED KARTA OCH TEATER-
PLANER JÄMTE UPPGIFTER
—OM STOCKHOLMS LÄN—

47^e



ÅRG.

AKTIEBOLAGET CENTRALTRYCKERIET
I STOCKHOLM.

STOCKHOLMS ADRESSKALENDER FÖR 1902.

Hufvudupplagan, i klotband, pris Kr. 8.50,

innehåller: Annonsafdelning, Namnregister för Stockholm och Djursholms villa-
stad, Riksdagen, Yrkesregister, Teaterplaner, Personalregister, Kalenderafdelning,
Egendomsregister, Qvartersregister, Husegareregister, Länsafdelning och
Karta öfver Stockholm

Lilla upplagan, i klotband, pris Kr. 5.—,

innehåller: Annonsafdelning, Namnregister för Stockholm och Djursholms villa-
stad, Riksdagen, Yrkesregister, Teaterplaner och Karta öfver Stockholm.

OBS!

I april 1902 utgifves ett gratis-supplement. Skriftliga uppgifter torde
inlemnas före den 5 april till Adresskalenderns byrå, Mäster-Samuelsgatan 58,
eller *med posten* tillställas red. under adr.: Adresskalendern, Stockholm, N.

P. M. angående uppgifters lemnan till Adresskalenderns nästa årgång!

1) Uppgift bör vara tydlig, daterad och undertecknad. Blanketter till uppgifter
erhållas kostnadsfritt i boklådorna från midten af november.

2) Uppgift bör insändas *i senare hälften af november*, men alltid *senast
före midten af december* under adress: Adresskalendern, Stockholm, N.

Ofrankerade bref utlösas.

3) Uppgift bör innehålla:

- a) fullnamn och initialbokstäfver (eller förnamn), *tydligt* skrifna,
- b) yrke eller titel,
- c) bostadsadress,
- d) affärsadress (kontor, bod, verkstad m. m.),
- e) mottagningstider, telefoner, firma m. m., som för allmänheten kan vara
af värde att känna.

4) Uppgift bör äfven lemnas om hvad som skall *utgå* ur kalendern.

5) Om uppgift till kalendern och mantalsuppgift äro olika, bör detta särskildt
omnämnas, emedan eljes samme person sannolikt blir införd på tvenne ställen under
olika titlar eller adresser.

6) Ny uppgift bör lemnas för hvarje år, äfven om ingen förändring önskas.

Stockholm i januari 1902.

Redaktionen.

Adresser och firmor införas i Adresskalendern utan afgift, då uppgiften icke
öfverstiger två rader; för öfverskjutande rader erlägges 1 krona pr rad. Annons-
meddelanden intagas blott efter särskild öfverenskommelse och skälig taxering.

Meddelanden rörande Adresskalendern mottagas å kalenderns byrå, Mäster-
Samuelsgatan 58. Telefoner: Riks 53 88, Allm. 87 18 och (redaktören) 51 02.

Advokat-, Inkasso- och Upplýsningsbyrå

för

Sverige-Norge
samt utlandet.

ERIK LUNDINS JURIDISKA BYRÅ

STOCKHOLM, N.,

~ 8 Gustaf Adolfs Torg 8 ~

(midt för Kongl. Operan).

Inkasseringar, rättegångar, konkursbevakningar
samt öfriga juridiska uppdrag.

Sterbhus- och konkursutredningar.

Bevakning af mål i öfverrätterna.

Soliditetsupplysningar om affärsmän i Sverige-
Norge samt de flesta öfriga länder.

Köp och försäljningar af fastigheter i Stockholm samt
värdepapper m. m.

Obs.! Moderata arvoden. — Snabb expedition.

Telefoner: Riks- 22 37. Allm. 8 76.

Kontorstid: $\frac{1}{2}$ 10— $\frac{1}{2}$ 4.

· NYBYGGDA ATELIERER ·



JUSTUS CEDERQUIST
KEMIGRAFISKA ANSTALT
 32 Mästersamuelsgatan 32
 · STOCKHOLM ·
 · ZITFÖR · ALLA · SLAGS · KLICHÉER ·
 · OBS! · NY · ADRESS ·



Lifförsäkringsbolaget
MUTUAL LIFE.

Fonder
 1,300 Millioner Kr.
 hvaraf vinstfond
 230 Millioner Kr.

Erbjuder solidaste och i längden billigaste lifförsäkring kombinerad med kapitalplacering.

Hela vinsten tillfaller de försäkrade. Inga aktieegare. Endast fullt friska personer antagas. Bolagets 59-åriga erfarenhet kommer nya försäkrings-tagare till godo. Lifräntor lämnas på förmånligaste vilkor.

Prospekt, upplysningar och förslag till försäkring tillhandahållas å kontoret

STRÖMSBORG.

AFBILDNINGAR
AF EN DEL UNDER ÅR 1901 FULLBORDADE
NYBYGGNADER I STOCKHOLM

Fotografier af Hoffotografen A. Blomberg.

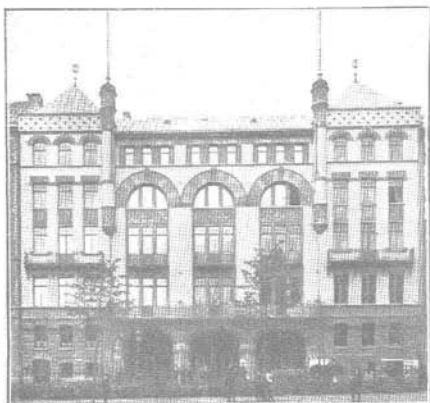

Föreningen »Folkets Hus» byggnad, Barnhusgatan 14 och 16.

Ägare: Nämnda förening.
Arkitektor: Fr. Ullrich och E. Hallqvist.
Byggmästare: E. Hallqvist.



Föreläsningssal i »Folkets Hus».

Södernas Allmänna
Brandstolskonfags byggnad,
Skeppbron 20.



Ägare: *Nämnda bolag.*
Arkitekt: *Prof. I. G. Clason.*
Byggnadsstare: *E. Lindqvist.*



Uplandsgatan 10.

Ägare: *R. Thulin.*
Arkitekt: *E. Lallerstedt.*
Byggnadsstare: *E. E. Olsson.*



Hernösands Enskilda Banks byggnad,
Kungströdgårdsgatan 16.

Ägare: *Nämnda bankförvaltning.*
Arkitekt: *E. Lallerstedt.*
Byggnadschef: *Arkitekt L. Petersson.*
Byggnadsstare: *E. Anderberg.*

Aktelebolaget Separators
byggnad,
Fleminggatan 8.



Ägare: *Nämnda bolag.*
Arkitekt: *J. Lönnrot.*
Byggnadsstare: *P. Sundahl.*

Ostermåls
församnings folkskola,
Valhallavägen.



Ägare:
Nömanda församling.
Arkitekt:
E. Berglund.
Byggnästare:
L. Östlika.



Mälareprovinsernas Enskilda Banks byggnad, Skeppbron 8.

Ägare: *Nömanda bankföretag.*
Arkitekt: *K. Josephson.*
Byggnästare: *O. Herrström.*



Villagatan 5 och 7.

Ägare: *Byggnästare: P. A. Wersén och J. P. Pettersson.*
Arkitekter: *F. Dorph och A. Hoög.*
Byggnästare: *Ågarne.*

Odengatan 51
(Interiör af vårdhus).

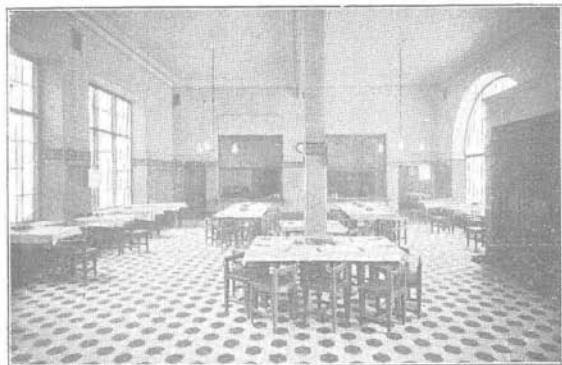

Ägare:
R. Ingemarsson.
Hyresgäst:
*Stockholms nskäuk-
ningsaktiebolag.*
Arkitekter:
*Fr. Ulrich och E.
Hallqvist.*
Byggnästare:
R. Ingemarsson.

S:t Peterskyrkan,
Upländsgatan 8.



Ägare: *S:t Peters Metodist Episkopat- församling.*

Arkitekt: *E. Lallorstedt.*

Byggnästare: *K. Lundgren.*



Regeringsgatan 8 och 10.

Ägare: *Aktiebolaget Stockholms Diskontobank.*

Arkitekt: *Fr. Lilljekvist.*

Byggnästare: *O. Herrström.*



Narvavägen 34.

Ägare: *C. O. Lundbergs sterbhus.*

Arkitekter: *L. Peterson o. Th. Stenberg.*

Byggnästare: *C. O. Lundberg.*

Nordiska Kreditbankens byggnad,
Drottninggatan 1 och 3.

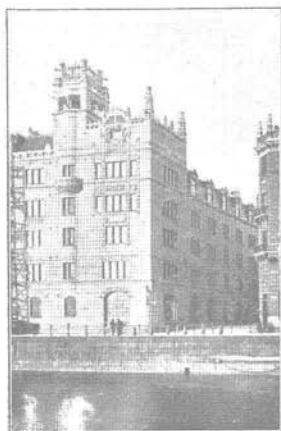

Ägare: *Nämnda bankföretag.*

Arkitekt: *F. Boberg.*

Byggnadschef: *Arkitekt L. Peterson.*

Byggnästare: *E. Anderberg.*

FÖRETAL.

Vid utarbetandet af 1902 års Adresskalender hafva utgifvarne sökt på bästa sätt tillgodogöra sig den erfarenhet, som vunnits under de föregående åren, särskildt det senaste. Det försök utg. då gjorde att genom utsändning redan på hösten af direkta förfrågningar om adresser m. m. har, alldenstund detsamma då kröntes med framgång, i år tillämpats i ännu större utsträckning, så att öfver 30,000 dylika frågor utsändes redan i September, nämligen till hvar och en i föregående års kalender införd person, firma eller inrättning. Genom denna åtgärd har afsetts att vinna en både tillförlitligare och vida snabbare kännedom om alla uppgifter, som böra inflyta i Adresskalendern, än som skulle kunna vinnas ur de först fram på nyåret inflytande mantalsuppgifterna. Då tillika besväret med insändning af uppgifter gjorts så ringa som möjligt, hoppas utg., att allmänheten skall alltmer finna det berättigadt, att den, som ej själf anmäler sig, icke lämnar svar å gjord förfrågan och ej heller hos roteman vederbörligen anmäler sin flyttning, icke kan göra sig räkning på att bli intagen i kalendern.

Till alla dem, som gjort sig besvär med att på utsända P. M. införa de ofta dryga och besvärliga uppgifter, som ligga till grund för större delen af kalenderafdelningen, uttalas härmed ett värdsamt tack.

Antalet ändringar af titlar, firmabeteckningar, telefonuppgifter o. d. uppgå i år till omkring 6,100, adressförändringar, som orsakats af flyttning inom staden, äro 4,800, nytillkomna adresser 3,500 och uteslutna omkr. 2,800.

Om kalenderns innehåll i öfrigt må endast påpekas följande:

Den i fjor vidtagna utvidgningen af yrkesregistret i riktning af större specialisering har omfattats med stigande intresse, så att särskildt de under Grosshandlare och handelsagenter upptagna underafdelningarna kunnat göras vida fullständigare än förut. Åtskilliga nya specialrubriker äro äfven upplagda.

Egendomsregistret har erhållit ändrad uppställning i syfte att vinna både utrymme och något större öfverskådlighet. Ej blott de förut i särskildt register upptagna tomtarealsiffrorna ha nu kunnat inrymmas i detsamma, utan ock kolumner för de från den 1 Okt. 1902 gällande gatuhållningsavgifterna och de till ledning för blifvande taxa och kontrakt föreslagna avgifterna för gårdars renhållning genom kommunens försorg.

Liksom i fjor äro i kalenderns hufvudupplaga införda afbildningar af en del under senaste året fullbordade nybyggnader i Stockholm.

Kartan har blifvit indelad i rutor, och hänvisningar till dessa äro införda i förteckningen öfver gator, gränder och torg.

Stockholm den 27 Januari 1902.

UTGIFVARNE.

HUFVUDUPPLAGAN FÖR 1902

innehåller utom de såsom register uppställda hufvudafdelningarna
 Namnregister [115], Yrkesregister [644], Personalregister [833],
 följande till uppslags underlättande utarbetade

REGISTER:

| | | | |
|--|-----|--|--------|
| Annonsregister | 65 | Tabell öfver församlingar, rotar och kvarter | [3002] |
| Gateregister..... (före kartan) | 87 | Qvartersregister | [5211] |
| Sammandrag af Yrkesregistrets rubriker | 641 | Husegareregister | [5221] |
| Fromma stiftelser, stipendiefonder, pensions- och sjukkassor m. m. [2865] | | Specialregister till Stockholms län (härad, socknar m. m.)..... | [5675] |
| | | Innehållsregister | [5676] |

 Rättelser och tillägg, se sid. 82 och 1000.

INNEHÅLLSFÖRTECKNING.

(Hufvudupplagan.)

Sid. o. Afd.-n:r.

| | |
|--|-----------|
| I. ANNONSAFDELNING, jemte Annonsregister..... | 17—78 |
| II. ADRESSAFDELNING: | |
| a) Förteckning öfver gator m. m. som ändrat namn | 83—84 |
| b) Förteckning å gator, gränder och torg m. m. | 87—96 |
| c) Karta öfver Stockholm | 97—112 |
| d) Namnregister..... | 115—571 |
| e) Rättelser och Tillägg | 82, 1000 |
| f) Riksdagen, ledamöter af densamma jemte adresser .. | 572—608 |
| g) Djarsholms adressförteckning | 609—615 |
| h) Yrkesregister med sammandrag öfver dess rubriker .. | 641—800 |
| Teatrarnes biljettpriser och planer..... | 817—823 |
| Personalregister (Nyfikenhetsregister)..... | 833—1000 |
| III. KALENDERAFDELNING: (Obs. Rättelser och Tillägg sid. 1000). | |
| a) Brand- o. kommunikationsväsen, museer, bibliotek, beskickning- ar, konsulter m. m. | 1001—1069 |
| b) Öfverståhållareembetet, Kommunalstyrelsen, dess verk och in- rättningar, undervisningsverk, stater och kärar | 1071—1570 |
| c) Helsovård, sjukvårdsanstalter m. m. | 1575—1650 |
| d) Penninginrättningar (bank-, försäkrings- o. pensionsinrättningar, sjuk- o. begrafningskassor) | 1651—1949 |
| e) Vålgörenhetsinrättningar..... | 1951—2131 |
| f) Föreningar, sällskap o. klubbar | 2151—2529 |
| g) Bolag af allmänt intresse | 2531—2557 |
| h) Teatrar | 2561—2567 |
| i) Tidningar och Tidskrifter | 2568—2580 |
| j) Telegrambyråer..... | 2590 |
| k) Fromma stiftelsers, pensionskassors m. fl. fonder | 2601—2864 |
| Register öfver desamma | 2865—2870 |
| l) Stockholms skeppslista, hamn-, hyrkusk-, åkare- (äfven taxameter-), stadsbuds- och skorstensfejaretaxor, ordningsföreskrifter för Stockholm, jernvägs-, post-, telegraf- och telefon underrättel- ser m. m. | 2875—2942 |
| IV. EGENDOMSAFDELNING: | |
| a) Egendomsregister..... | 3001—5200 |
| Tabeller | |
| b) Qvartersregister | 5211—5216 |
| c) Husegareregister | 5221—5238 |
| V. LÄNSAFDELNING: Stockholms län | 5401—5671 |
| Register öfver härad och socknar inom länet | 5675 |
| VI. INNEHÅLLSREGISTER..... | 5676—5693 |