№ 275/1898 Ing. 9 Juli Ing. den 9 Juli 1898

879

= Landbyska Verket /

RITNING TILL NYBYGGNAD
Å TOMTEN № 48 KV. SPERLINGENSBACKE
TILLHÖRIG HERR B. A. DANELIUS

i enlighet med Kungl. Maj:ts nådiga resolution af den 12 Aug. 1898 Likheten med den fastställda ritningen bestyrkes.
Stockholm den 5 Okt. 1898.
Kasper Salin.

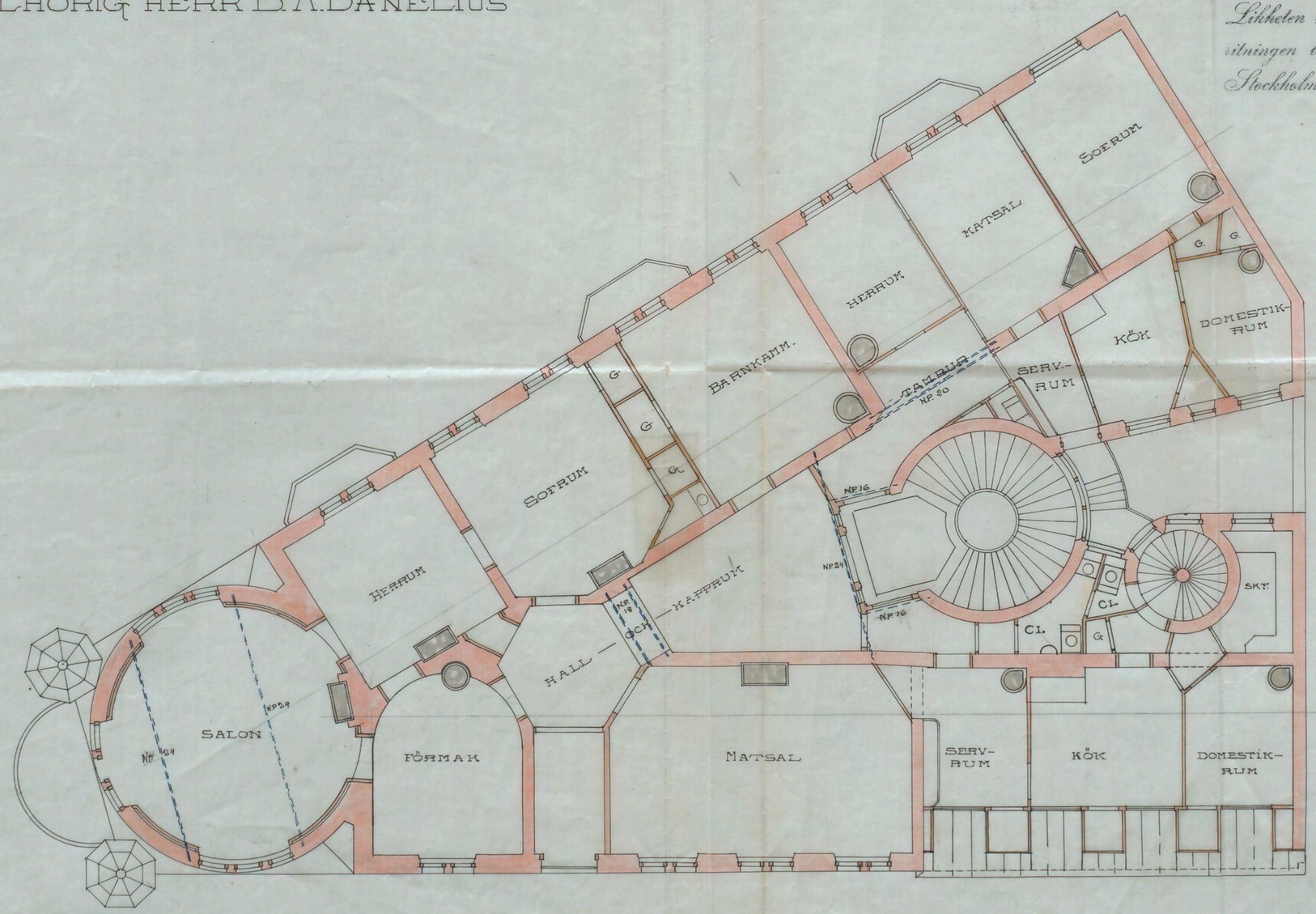

PLAN AF VÅN. 4. TRUPP

DM 10 0 2 2 5 4 5 6 7 8 9 10 15 20 25 30 METER

Erik Josephson 1898

A 65799